



## La Pastourelle

**106 élèves ont fait leur rentrée à l'école maternelle.**

Amélie Nivet (directrice), est en classe avec les Petites et Moyennes sections le lundi, mardi et jeudi. Le vendredi, c'est Carole Batard qui prend sa classe en charge. Amélie Nivet sera dans son bureau ce jour-là, qui est à privilégier pour prendre rendez-vous. L'ATSEM de la classe est Atika Dreux.

Stéphanie Bruneau a en charge l'autre classe de Petites et Moyennes Sections avec Maryline Maillard en ATSEM.

Séverine Dupont s'occupe de la classe de Petites et Grandes Sections avec Gwénaëlle Chamballu (ATSEM).

Emilie Gravier est la maîtresse de la classe de Moyennes et Grandes Sections avec Marie Plessis en ATSEM.

Le mercredi matin, un accueil est mis en place par la mairie. Les enfants sont accueillis par Atika Dreux, Céline Garnier et Maryse Ledoux.



Amélie Nivet



Carole Batard



Atika Dreux



Stéphanie Bruneau



Maryline Maillard



Séverine Dupont



Gwénaëlle Chamballu



Emilie Gravier



Marie Plessis

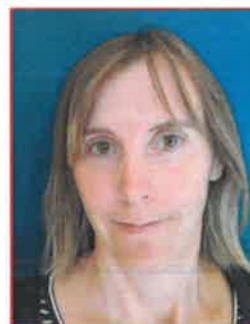

Céline Garnier



Maryse Ledoux

